MK MARTIN

MK METEOR

SOUFFLEUSES PTO
ET HYDRAULIQUES

VIE RURALE

ÉQUIPEMENT POUR L'ENTRETIEN DES PROPRIÉTÉS RURALES







Souffleuses à neige à vis sans fin unique

Les souffleuses à neige à vis sans fin unique de MK Martin ne feront qu'une bouchée de l'emprise glacée de l'hiver. La vis sans fin en acier à haute résistance alimente un ventilateur à 5 pales. Le ventilateur aspire la neige et la jette hors de la goulotte avec seulement 12HP.



Caractéristiques

- Garantie limitée de 7 ans
- Ruban en acier à haute résistance
- Compatible avec le raccord rapide à attelage en 3 points
- Ventilateur a 5 pales
- SB48, SB54 et SB60 sont standards avec des rotateurs manuels
- Déflecteur manuel de goulotte

Modèles	SB48	SB54	SB60	SB68	SB72	SB78	SB87	SB97
Puissance en HP (rec.)	12 HP	15 HP	20 HP	30 HP	35 HP	50 HP	60 HP	75 HP
Largeur de coupe	48 po	54 po	60 po	68 po	72 po	78 po	87 po	97 po
Bord de coupe	1/4 po x 1-1/2 po	3/8 po x 1 po	3/8 po x 1 po	3/8 po x 1 po	3/8 po x 1 po	1/2 po x 1-1/2 po	1/2 po x 2 po	1/2 po x 2 po
Diam. de la vis sans fin	12 po	14 po	14 po	14 po	14 po	15 po	19 po	19 po
Diam. du ventilateur	19 po	21 po	21 po	21 po	21 po	23 po	27 po	27 po
Diam. de la goulotte	7 po	8 po	8 po	10 po	10 po	10 po	12 po	12 po
Rotation de la goulotte	Manuel standard			Sélectionner l'option				
Déflecteur de goulotte	Manuel	Manuel (standard)/Hydraulique (en option)						
Hauteur du châssis principal	22,5 po	25 po	25 po	29 po	29 po	29 po	36 po	36 po
Catégorie d'attache	CAT. 1	CAT. 1	CAT. 1	CAT. 1	CAT. 1	CAT. 1 & 2	CAT. 2	CAT. 2
Poids (lb)	266	366	396	506	540	748	1034	1106

Les souffleuses à neige d'une hauteur de châssis principal de 25 po ou moins sont équipées d'un rotateur manuel pour la chute standard. Tous les rotateurs sont en option pour les modèles plus grands.



Souffleuses à neige à deux vis sans fin

Les souffleuses à deux vis sans fin de MK Martin conviennent parfaitement aux applications domestiques et commerciales. Avec un chemin de coupe jusqu'à 108 pouces, ces souffleuses à neige sont équipées avec une vis sans fin supplémentaire pour aider à détruire les bancs de neige les plus tenaces. Des souffleuses plus grandes signifient des tracteurs plus gros. Pour répondre aux besoins de prise de force des tracteurs plus grands, le kit de PTO à 1000 tr/min est disponible en option pour les souffleuses à double vis sans fin.



Caractéristiques

- Ventilateur à 5 pales
- Garantie limitée de 7 ans
- Ruban en acier à haute résistance sur les vis sans fin supérieure et inférieure
- Attelage en 3 points CAT 2 sur le modèle SB87D
- Attelage en 3 points CAT 2 et CAT 3 sur les modèles SB97D-SB120D
- Rotateur à goulotte hydraulique standard sur SB97D-SB120D
- Déflecteur manuel de goulotte sur tous les modèles
- Patins de glissement

Models	SB87D	SB97D	SB108D
Puissance en HP (rec.)	60 HP	100 HP	125 HP
Largeur de coupe	87 po	97 po	108 po
Bord de coupe	1/2 po x 2 po	1/2 po X 6 po *	1/2 po x 6 po *
Diam. de la vis sans fin	15 po (x2)	15 po (x1) 19 po (x1)	15 po (x1) 19 po (x1)
Diam. du ventilateur.	27 po	32 po	32 po
Diam. de la goulotte	12 po	13 po	13 po
Rotation de la goulotte (man./hydr.)	S.O./standard	S.O./standard	S.O./standard
Déflecteur de goulotte (man./hydr.)	Standard/option	Standard/option	Standard/option
Hauteur du châssis principal	36 po	43 po	43 po
Catégorie d'attache	CAT. 2	CAT. 2 et 3	CAT. 2 et 3
Poids (lb)	1 161	1 900	1 980
En opt. 1 000 tr/min	-	Oui	Oui





Souffleuses à neige traînées - Série Performance

Pour les entrepreneurs en déneigement et les propriétaires, la souffleuse à neige traînée de la série Performance attire tous les regards grâce à sa sécurité, son confort et son déneigement rapide et efficace. La nouvelle série Performance place l'opérateur au cœur de l'action en inversant la conception traditionnelle des souffleuses à neige PTO. Avec la vis sans fin et le ventilateur orientés vers l'avant, vous pouvez maintenant déneiger en toute sécurité tout en conduisant votre tracteur dans le sens voulu. Avec une gamme de modèles pour les tracteurs de 25 à 60 HP, les modèles de la série Performance sont équipés d'un ventilateur à 5 pales standard dans le boîtier surélevée.



Modèles	SB54PT-P	SB60PT-P	SB68PT-P	SB72PT-P	SB78PT-P	SB87PT-P	SB97PT-P
Puissance en HP (rec.)	25 HP	25 HP	35 HP	35 HP	50 HP	60 HP	60 HP
Largeur de coupe	54 po	60 po	68 po	72 po	78 po	87 po	97 po
Bord de coupe	Bolt On (1/2 x 4)						
Diam. de la vis sans fin	14 po	14 po	14 po	14 po	15 po	19 po	19 po
Diam. du ventilateur	21 po	21 po	21 po	21 po	23 po	27 po	27 po
Diam. de la goulotte	8 po	8 po	10 po	10 po	10 po	12 po	12 po
Rotation de la goulotte	Selectionner manuel (en opt.), hydraulique (en opt.) ou électrique (en opt.).						
Déflecteur de goulotte	Manuel standard/en option Vérin de 6 po				Manuel standard/en option Vérin de 8 po		
Déflecteur de capot double	S.O.	S.O.	Standard	Standard	Standard	Standard	Standard
Hauteur du châssis principal	23 po	23 po	23 po	23 po	26 po	28 po	28 po
Catégorie d'attache	Cat. 1	Cat. 1	Cat. 1	Cat. 1	Cat. 1 & 2	Cat. 2	Cat. 2
Poids (lb)	462	495	671	685	900	1,175	1,260
Diamètre du tube	D.ext. de 2 3/8 po	D.ext. de 2 3/8 po	D.ext. de 2 3/8 po	D.ext. de 2 3/8 po	D.ext. de 3 1/2 po	D.ext. de 3 1/2 po	D.ext. de 3 1/2 po
Taille du pas de vis	1/4 x 2 1/4	1/4 x 2 1/4	1/4 x 2 1/4	1/4 x 2 1/4	1/4 x 2 1/4	5/16 x 2 1/4	5/16 x 2 1/4
Entraînement de la chaîne à rouleaux	# 50	# 50	# 60 épais	# 60 épais	# 60 épais	# 60 épais	# 60 épais
Profondeur du ventilateur	5 po	5 po	7 po	7 po	8 po	10 po	10 po
Pales pour ventilateur	5	5	5	5	5	5	5
Diamètre de l'arbre d'entraînement de la vis sans fin	1 po	1 po	1 1/4 po	1 1/4 po	1 1/4 po	1 1/4 po	1 1/4 po
Diamètre de l'arbre de sortie du ventilateur	1 3/8 po	1 3/8 po	1 3/8 po	1 3/8 po	40mm	40mm	40mm

NOUVEAU



Option

Structure en acier galvanisé

Les modèles galvanisés sont protégés par un revêtement qui prolonge la durée de vie de votre appareil grâce à une meilleure résistance à la corrosion.
(SB78PTP, SB87PTP & SB97PTP)

Caractéristiques

- Nettoie très près de la porte de garage
- Ventilateur à 5 pâles
- Garantie limitée de 7 ans
- Ruban en acier à haute résistance
- Déflecteur à plusieurs charnières (SB68P/T – SB97P/T)

Options





Lames traînées

Les lames traînées en option sont ajustées manuellement au moyen d'une chaîne ou hydrauliquement (en option seulement pour les modèles de 68 po ou plus).





Pièces d'usure en Tivar

Le tivar est un plastique résistant à l'usure qui remplace les bords de coupe en acier et se boulonne sur les patins de glissement. En option sur les modèles traînés, le Tivar est plus doux lors du déneigement, ce qui est idéal pour les pavés autobloquants et la pierre décorative.meilleure résistance à la corrosion.

Souffleuses à neige traînées - standard

Les modèles traînés sont construits avec la même durabilité que nos souffleuses Meteor. Plutôt que d'avoir à regarder par-dessus votre épaule pour guider la souffleuse autour des objets, la souffleuse traînée suit le chemin de votre tracteur. Cette action permet à l'opérateur de s'éloigner de la neige soufflée, d'augmenter la visibilité et de créer une meilleure expérience de travail.



Modèles	SB54 P/T	SB60 P/T	SB68 P/T	SB72 P/T	SB78 P/T	SB87 P/T	SB97 P/T
Puissance en HP (rec.)	25 HP	25 HP	35 HP	35 HP	50 HP	60 HP	60 HP
Largeur de coupe	54 po	60 po	68 po	72 po	78 po	87 po	97 po
Bord de coupe	À boulonner (1/2 po x 4 po)						
Diam. de la vis sans fin	14 po	14 po	14 po	14 po	15 po	19 po	19 po
Diam. du ventilateur	18 po	18 po	21 po	21 po	23 po	27 po	27 po
Diam. de la goulotte	8 po	8 po	10 po	10 po	10 po	12 po	12 po
Déflecteur de capot double	S.O.	S.O.	Standard	Standard	Standard	Standard	Standard
Rotation de la goulotte	Sélectionner manuel (en option), hydraulique (en option) ou électrique (en option)						
Déflecteur de goulotte	Manuel standard/hydraulique en option						
Hauteur du châssis principal	25 po	25 po	25 po	25 po	28 po	32-1/2 po	32-1/2 po
Catégorie d'attache	CAT. 1	CAT. 1	CAT. 1	CAT. 1	CAT. 1 & 2	CAT. 2	CAT. 2
Poids (lbs)	462	495	671	685	900	1 175	1 225

Souffleuses à neige autoalimentées

Pour les tracteurs et les chargeuses à glissement compactes sans télécommandes hydrauliques, MK Martin propose notre souffleuse à neige autoalimentée. Tout en étant facile à fixer sans avoir à se préoccuper d'arbres de transmission ou de tuyaux, la courroie du moteur entraîne l'arbre qui transmet la puissance au rotor par une chaîne à rouleaux.



Modèle	S1054E	S1060E
Largeur de coupe	47 po	53 po
Type de moteur	Vanguard 14HP	Vanguard 14HP
Démarrage électrique	12 Volt	12 Volt
Embrayage	Électrique (démarrage/arrêt de la souffleuse)	
Vis	16" @ 750 RPM	
Rotateur du capot	Électrique	Électrique
Déflecteur de capot	Manuel	Manuel
Bord de coupe	Boulonné 1/4 po x 3-1/2 po	
Largeur hors tout	54 po	60 po
Profondeur hors tout	36 po	36 po
Hauteur du châssis principal	22,75 po	22,75 po
Poids	470 lb	545 lb

Télécommande câblée

La commande câblée permet le démarrage et l'arrêt à distance du rotor. Les boutons surdimensionnés permettent aux opérateurs d'ajuster avec rapidité et exactitude la rotation de la goulotte.



Souffleuses à neige Bobcat/Ventrac/Steiner

- Conçu pour les tracteurs articulés Bobcat, Ventrac et Steiner
- Rotation hydraulique des goulottes pour une soufflage douce
- Idéal pour les allées rurales et les petites cours commerciales
- Compatible avec :

Bobcat STEINER VENTRAC



Modèles	SBVEN48	SBVEN54
Largeur de coupe	48 po	54 po
Bord de coupe	3/8 po x 1 po	
Diam. du vis	14 po	
Diam. du ventilateur.	21 po	
Diam. de la goulotte	8 po	
Rotation de la goulotte	Hydraulique	
Déflecteur de goulotte	Manuel	
Hauteur du corps	25 po	
Entraînement	Courroie d'entraînement	
Attache	Bobcat/Ventrac/Steiner	
Poids	475	488

Options de souffleuse à neige

Déflecteur hydraulique

Le déflecteur hydraulique de goulotte inclut le vérin et les tuyaux.



Nº de pièce	Modèles applicables
SB68HD	Convient aux modèles 54-72
SB78HD	Convient aux modèles 78-120

Déflecteur à plusieurs charnières

Le déflecteur multi-charnières Meteor vous offre un contrôle plus précis sur l'endroit où votre neige est soufflée. Vérin non compris.



Nº de pièce	Modèles applicables
SB78MHD	Convient au modèle 78
SB87MHD	Convient aux modèles 87-87D-97
SB108MHD	Convient aux modèles 97D-120D

Trousse d'ailes

- Convient aux modèles SB54, SB60, SB68 et SB72
- 18 po de haut. Fabriqué en acier de calibre 10
- Augmente le chemin de 2 po par côté

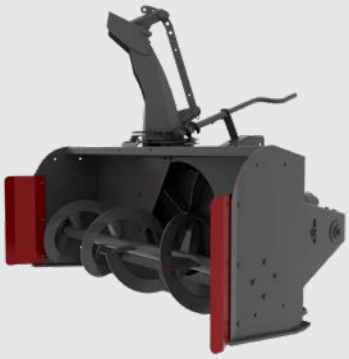

Nº de pièce
55399

Goulotte de chargement du camion

- Fournit une hauteur supplémentaire maximale de 40 po.
- Rotation hydraulique
- Déflecteur hydraulique à charnières multiples



Nº de pièce	Modèles applicables
SB87TLC	87S, 97S, et 87D
SB108TLC	97D & 108D
SB120TLC	120D

Rotateur de goulotte

Les rotateurs de goulotte pour souffleuses à neige Meteor peuvent être manuels (à manivelle), hydrauliques (moteur orbital) et électriques.





Manuel

Nº de pièce	Description
SB48MR	Convient au modèle de 48 po
SB60MR	Convient aux modèles de 54 po et 60 po
SB68MR	Convient aux modèles de 68 po et 72 po
SB78MR	Convient aux modèles de 78 po
SB87MR	Convient aux modèles 87s, 97s et 87D
SB60PTMR	Convient aux modèles traînés de 60 po
SB68PTMR	Convient aux modèles traînés de 68 po et 72 po
SB78PTMR	Convient aux modèles traînés de 78 po
SB87PTMR	Convient aux modèles traînés de 87 po
SB97PTMR	Convient aux modèles traînés de 97 po



Hydraulique

Nº de pièce
SBHR13

Électrique

Nº de pièce
SBER13





Souffleuses à neige montées sur chargeuse et groupes de puissance hydraulique

Remarque : Différentes options de montage disponibles, veuillez contacter MK Martin pour confirmer la disponibilité.

Idéale pour les tracteurs avec le montage de chargeuse, ce modèle comprend une souffleuse hydraulique avec un groupe de puissance. Le bloc d'alimentation peut contenir jusqu'à 30 gallons et fonctionne à 2500 PSI à 30 gallons par minute. La puissance minimale requise est de 40 HP.

Modèles	SSB66	SSB76	SSB86
Puissance recommandée en HP		40-60HP	
Poids de fonctionnement max.		8 000 lb	
Largeur de coupe	66 po	76 po	86 po
Bord de coupe (à boulonner)		1/2 po x 4 po	
Patins de glissement		3/8 po x 1-1/2 po	
Tube de la vis sans fin		3-1/2" OD	
Pas de la vis sans fin		5/16 x 2-1/4	
Diamètre de la vis sans fin		19 po	
Plaque d'attelage		Raccord Quick Tach	
Rotation de la goulotte		Hydraulique	
Diamètre de la goulotte		10 po	
Hauteur du châssis principal		27,5 po	
Déflecteur de goulotte		Hydraulique	
Diamètre du ventilateur	24 po	24 po	26 po
Profondeur du ventilateur		8 po	
Entraînement de la vis sans fin		Hydraulique	
Entraînement du ventilateur		Hydraulique	
Poids (lb)*	928	970	1 000

* Le poids inclut la souffleuse à neige seulement.

Spécifications du bloc d'alimentation

Modèles	SBLMPP-30	SBLMPPCS-30
Puissance recommandée en HP	40-60HP	40-60HP
Capacité (gallons)	30	30
Débit (lb/po²)	30 gal/min/2 500 lb/po²	
Support	3PH	3PH
Poids	535 lb	575 lb
Hauteur	48 po	48 po
Largeur	39 po	39 po
Profondeur	30 po	32 po
Temp. de fonctionnement max. (°C)	2° C	30° C
Durée de fonctionnement max. (heures)	Cycle de service de 2 heures	Cycle de service complet
Système de refroidissement compris	Non	Oui

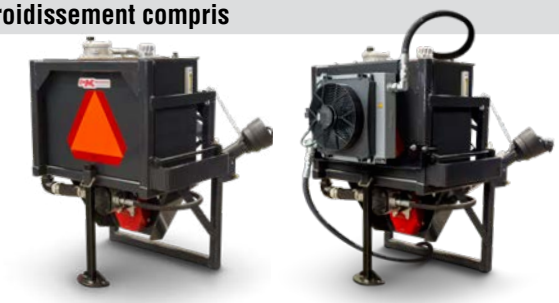



Souffleuses à neige pour chargeuse

La souffleuse à neige Meteor à propulsion hydraulique offre des avantages toute l'année aux propriétaires de chargeuses à glissement avec des attelages universels à l'attache rapide. Pour des performances optimales, les moteurs hydrauliques doivent être adaptés à la valeur gal/min minimale de l'équipement.



Caractéristiques

- Ventilateur à 5 pales
- Entraînement direct du ventilateur monté
- Plaque d'attelage pivotante
- Plaque d'attelage réglable en hauteur
- Construction de plaques latérales solides pour une résistance et une rigidité accrues
- Goulotte décalée pour une meilleure vision de l'opérateur
- Le clapet anti-retour de la conduite hydraulique permet le dépassement et empêche la rotation inverse
- La fonction de vanne à solénoïde permet l'utilisation d'un moteur rotatif hydraulique et d'un déflecteur hydraulique

Trousses de câbles en option

Trousses de câblage en option	Description
SSBEWK 7-Bobcat	Trousse de câbles à 7 broches
SSBEK 8Cat	Trousse de câbles à 8 broches
SSBEK 8 Terrex	Trousse de câbles à 8 broches
SSBEK 14Gehl/ Case/NH/JCB/Volvo	Trousse de câbles à 14 broches
SSBEK 14JD	Trousse de câbles à 14 broches
SSBEWK14 Kubota/ Wacker Neuson	Trousse de câbles à 14 broches

**Wacker Neuson standard et débit élevé*

Trousse de déflecteur hydraulique

SSB75HD	Trousse de déflecteur hydraulique

Models	SSB62	SSB66	SSB76	SSB86	SSB96
Bord de coupe (à boulonner)	1/2 po x 4 po	1/2 po x 4 po	1/2 po x 4 po	1/2 po x 4 po	1/2 po x 4 po
Largeur de coupe	62 po	66 po	76 po	86 po	96 po
Tube de la vis sans fin	3 1/2 po; cylindrique				
Pas de la vis sans fin	5/16 po × 2-1/4 po				
Diam. de la vis sans fin	19 po				
Gallons/minute (min.)	14	14	14	23	33
Montage	Attelage pour chargeuse à direction à glissement universelle				
Rotation de la goulotte	Hydraulique				
Diam. de la goulotte	10 po				
Hauteur du châssis principal	27-1/2 po				
Déflecteur de goulotte	Manuel standard/hydraulique en option				
Diam. du ventilateur	24 po	24 po	24 po	26 po	26 po
Arbre du ventilateur	Diam. de 2 po				
Poids (lb)	910	928	970	1000	1,085
Ensembles de flux hydrauliques	SSB62HYD-A	SSB66HYD-A	SSB76HYD-A	SSB86HYD-C	SSB96HYD-D
	SSB62HYD-B	SSB66HYD-B	SSB76HYD-B	SSB86HYD-C+	
	SSB62HYD-B+	SSB66HYD-B+	SSB76HYD-B+	SSB86HYD-D	
		SSB66HYD-C	SSB76HYD-C		
			SSB76HYD-C+		
			SSB76HYD-D		

Débits	Code	Débits	Code
14-17 gal/min	A	**23-26 gal/min**	C
18-20 gal/min	B	**27-33 gal/min**	C+
20-22 gal/min	B+	**33-40 gal/min**	D

L'ensemble haut débit, code « D », est recommandé sur le SSB96.

CONQUER LA NEIGE COMME UN PRO



Souffleuse à neige commerciales

La souffleuse à neige commerciale de la série 4000 est conçue pour les municipalités et les entrepreneurs. Fabriquée pour les tracteurs de 150 à 250 HP avec un chemin de nettoyage jusqu'à 120 pouces, la série de souffleuse 4000 bouge plus de neige à chaque passe. Le déneigement facile des bancs durs.



OPTIONS



Boîtier de ventilateur rotatif / Décharge du côté



Chute de chargement de camion



Couteaux latéraux

CARACTÉRISTIQUES



Ventilateur à 6 pâles

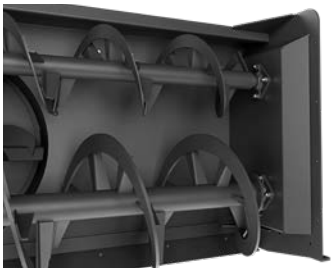

Deux vis sans fin



Chute hydraulique et déflecteur à plusieurs charnières

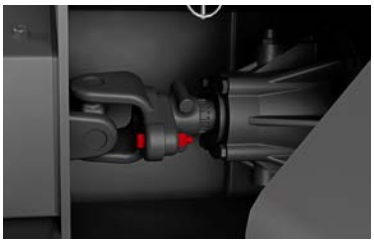

Boulon de cisaillement pour la protection

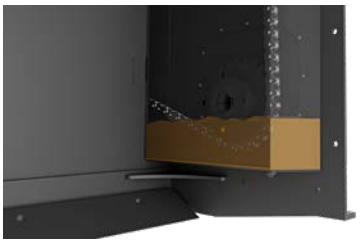

Chaîne à bain d'huile

POUR VOIR LA SOUFFLEUSE COMMERCIALE EN ACTION, SCANNEZ LE CODE QR

Modèle	SBR4097	SBR4108	SBR4120
Puissance en HP (rec.)	150-250	150-250	150-250
Largeur de coupe	97 po	108 po	120 po
Hauteur du châssis principal	47 po	47 po	47 po
Catégorie d'attache	CAT. 2 & 3	CAT. 2 & 3	CAT. 2 & 3
Ventilateur	36 po - 3/8 po Hardox 450		
Profondeur de ventilateur	12 po	12 po	12 po
Lames de ventilateur	6	6	6
Arbre de sortie de ventilateur	2-1/2 po	2-1/2 po	2-1/2 po
Boîtier rotatif	N/A	N/A	N/A
Entraînement de prise de force (tr/min)	1 000	1 000	1 000
Étages	2	2	2
Vis	Barrette ruban (encochage hélicoïdal disponible)		
Vis (tube)	4-1/2 po DE		
Vis (barrette)	1/2 po x 3 po (en bas), 5/16 po x 2-1/4 po (en haut)		
Vis (diamètre)	23 po (en bas), 15 po (en haut)		
Vis (arbre d'entraînement)	1-3/4 po	1-3/4 po	1-3/4 po
Chaîne à rouleaux	n°100	n°100	n°100
Bord de coupe	Bord de coupe boulonné 3/4 po x 6 po		
Plaques des côtés	3/8 po Hardox 450 x 48 po de haut		
Diamètre de la goulotte	13 po	13 po	13 po
Rotateur de goulotte	Hydraulique	Hydraulique	Hydraulique
Étages de déflecteur	2	2	2
Déflecteur de goulotte	Hydraulique	Hydraulique	Hydraulique
Poids (LB.)	3 230	3 350	3 485

Modèle RH *	SBR4097RH	SBR4108RH	SBR4120RH
Boîtier rotatif	Standard	Standard	Standard
Poids (LB.)	3 490	3 610	3 745

* Les modèles RH ont les mêmes spécifications que les modèles correspondants ci-dessus, mais ils incluent un boîtier de ventilateur rotatif.





VIE RURALE

ÉQUIPEMENT POUR L'ENTRETIEN DES PROPRIÉTÉS RURALES

MKMARTIN

3950 Steffler Rd., Elmira Ontario, N3B 2Z3

Sans frais: 855-664-2752
Tél: 519-664-2752
Courriel: sales@mkmartin.ca

www.mkmartin.ca

Distributeur autorisé

251180 | Imprimé au Canada | Décembre 2025