MKMARTIN

# DÉBROUSSAILLEUSE ROTATIVE



MKMARTIN

# VIE RURALE

# Tondeuse rotative en 3 points

7 ANS DE GARANTIE







## CARACTÉRISTIQUES

- Diamètre maximum des broussailles 1 po
- Garantie limitée de 7 ans
- Attelage en 3 points CAT 1
- Hauteur de coupe réglable de 2 po à 10 po
- La biellette supérieure flottante maintient la hauteur de coupe
- Roues pleines segmentées pour un fonctionnement anticrevaison
- Conception à 2 lames
- Protecteurs en caoutchouc standard à l'avant et en arrière
- Anneau de protection de la plateforme
- Patin de glissement fixe

## OPTIONS

- Embrayage de sécurité à usage léger pour protéger la transmission
- Rideaux de chaînes
- Protecteur en caoutchouc

## SPÉCIFICATIONS

| Modèle | PRC48LD | PRC48 | PRC54 | PRC60 | PRC66 | PRC72 | PRC72HD |
|---|---|---|---|---|---|---|---|
| **Poids à l'expédition (lb)** | 320 | 380 | 430 | 500 | 560 | 625 | 635 |
| **Catégorie d'attache** | Cat. 1 | Cat. 1 | Cat. 1 | Cat. 1 | Cat. 1 | Cat. 1 | Cat. 1 |
| **Hauteur de coupe** | 2 po à 10 po | 2 po à 10 po | 2 po à 10 po | 2 po à 10 po | 2 po à 10 po | 2 po à 10 po | 2 po à 10 po |
| **Largeur de coupe** | 48 po | 48 po | 54 po | 60 po | 66 po | 72 po | 72 po |
| **Diamètre max. des broussailles** | 1 po | 1 po | 1 po | 1 po | 1 po | 1 po | 1 po |
| **Vitesse max. (pi/min)** | 13 100 | 13 100 | 14 725 | 12 462 | 13 708 | 14 955 | 14 955 |
| **Roues** | 16 po (remplies d'air) | 16 po (segmentées) | | | | | |
| **Lames** | 1/2 po x 3 po | 1/2 po x 3 po | 1/2 po x 3 po | 1/2 po x 3 po | 1/2 po x 3 po | 1/2 po x 3 po | 1/2 po x 3 po |
| **Puissance en HP du tracteur (min)** | 20 | 20 | 22 | 30 | 40 | 50 | 50 |
| **No de tr/min de la prise de force** | 540 | 540 | 540 | 540 | 540 | 540 | 540 |
| **Valeur nominale de la boîte de vitesses** | 40 | 40 | 40 | 60* | 60* | 60* | 75* |
| **Plateforme** | Calibre 12 | Calibre 12 | Calibre 12 | Calibre 12 | Calibre 12 | Calibre 12 | Calibre 12 |
| **Sauteuse de souche** | Oui | Oui | Oui | Oui | Oui | Oui | Oui |
| **Protecteur en caoutchouc** | En option | En option | En option | En option | En option | En option | En option |
| **Protection (de série/en option)** | Boulon de cisaillement/ Embrayage de sécurité | Boulon de cisaillement/ Embrayage de sécurité | Boulon de cisaillement/ Embrayage de sécurité | Boulon de cisaillement/ Embrayage de sécurité | Boulon de cisaillement/ Embrayage de sécurité | Boulon de cisaillement/ Embrayage de sécurité | Embrayage de sécurité (de série) |

* En fonction du rendement sur le terrain



### Guide-chaîne

| No de pièce (chaîne) |
|---|
| **PRC48CHAIN16** |
| **PRC54CHAIN** |
| **PRC60CHAIN16** |
| **PRC66CHAIN16** |
| **PRC72CHAIN16** |

Inclut des chaînes avant et arrière.



### Embrayage de sécurité

| No de pièce | Description |
|---|---|
| **PRCSC** | Embrayage de sécurité pour service léger de série |



### Trousse de protecteur en caoutchouc

| No de pièce | Description |
|---|---|
| **RC48RB** | Protecteur en caoutchouc en option pour 48 PRC/MKRC |
| **RC54RB** | Protecteur en caoutchouc en option pour 54 PRC/MKRC |
| **RC60RB** | Protecteur en caoutchouc en option pour 60 PRC/MKRC |
| **RC66RB** | Protecteur en caoutchouc en option pour 66 PRC/MKRC |
| **RC72RB** | Protecteur en caoutchouc en option pour 72 PRC/MKRC |

# Tondeuse rotative en 3 points - Série 700

7 ANS DE GARANTIE




La série 700 est caractérisée par une hauteur de plateau de 7 pouces qui augmente le débit d'air, ce qui améliore l'efficacité et la capacité de coupe. Cette tondeuse rotative à prise de force offre des performances exceptionnelles pour les tracteurs d'une puissance comprise entre 22 et 60 HP. Les modèles à attelage 3PH sont disponibles en différentes largeurs de coupe, de 48 à 84 pouces.La série 700 est également équipée d'un bras supérieur flottant et d'une hauteur de coupe réglable de 1,5 à 13 pouces, ce qui vous permet d'obtenir la coupe idéale.

| Modèle | MKRC748 | MKRC760 | MKRC766 | MKRC772 | MKRC772HD | MKRC784HD |
|---|---|---|---|---|---|---|
| **Largeur de coupe** | 48 po | 60 po | 66 po | 72 po | 72 po | 84 po |
| **Poids (lb)** | 420 | 535 | 605 | 640 | 730 | 840 |
| **Attelage** | Cat. 1. Compatibilité avec l'attelage rapide | | | | | |
| **Hauteur de coupe** | 1,5 po à 13 po / 10 positions | | | | | |
| **Diamètre max. des broussailles** | 2" | | | | | |
| **Vitesse max. (pi/min)** | 13 100 | 12 462 | 13 708 | 14 955 | 15 260 | 17 803 |
| **Roues** | 16 po segmentées | | | | | X2 |
| **Lames** | 1/2 po × 3 po | | | | | |
| **Puissance en HP du tracteur (min)** | 22 | 30 | 40 | 50 | 50 | 60 |
| **No de tr/min de la prise de force** | 540 r/min | 540 r/min | 540 r/min | 540 r/min | 540 r/min | 540 r/min |
| **Valeur nominale de la boîte de vitesses*** | 40 | 60 | 60 | 60 | 75 | 75 |
| **Plateforme** | Calibre 10 | Calibre 10 | Calibre 10 | Calibre 10 | Calibre 10 | Calibre 10 |
| **Hauteur de plateforme** | 7 po | 7 po | 7 po | 7 po | 7 po | 7 po |
| **Épaisseur de la jupe** | 3/16 po | 3/16 po | 3/16 po | 3/16 po | 3/16 po | 3/16 po |
| **Sauteuse de souche** | Oui (ronde) | Oui (ronde) | Oui (ronde) | Oui (ronde) | Oui (ronde) | Oui (ronde) |
| **Protecteur en caoutchouc** | De série | De série | De série | De série | De série | De série |
| **Protection** | Goupille de cisaillement | Goupille de cisaillement | Goupille de cisaillement | Goupille de cisaillement | Embrayage de sécurité | Embrayage de sécurité |

* En fonction du rendement sur le terrain.

## Hauteur de plateforme 7 po



## Protecteurs en caoutchouc avant et arrière



## Biellette supérieure flottante



## Sauteuse de souche



## Assemblage à 2 lames



## Cat. 1 attelage en 3 points




## Anneau de protection de la plateforme



## Roues pleines segmentées





## Guide-chaîne

Inclut des chaînes avant et arrière.

| No de pièce (chaîne) |
|---|
| PRC48CHAIN16 |
| PRC60CHAIN16 |
| PRC66CHAIN16 |
| PRC72CHAIN16 |
| PRC84CHAIN16 |



## Embrayage de sécurité

| No de pièce | Description |
|---|---|
| PRCSC | Embrayage de sécurité pour service léger de série |

# Tondeuse rotative Plus en 3 points

7 ANS DE GARANTIE






## CARACTÉRISTIQUES

- Diamètre maximum des broussailles 2 po
- Garantie limitée de 7 ans
- Attelage en 3 points Cat, 1 et Cat. 2
- Attelage à barre (PRCPLUS120)
- Hauteur de coupe réglable de 2 po à 10 po
- La biellette supérieure flottante maintient la hauteur de coupe
- Roues pleines segmentées (PRCPLUS60 - PRCPLUS96 & PRCPLUS120-3PH)
- Roues pneumatiques (PRCPLUS120)
- Conception à 3 lames avec sauteuses de souches
- Protecteurs en caoutchouc de série à l'avant et en arrière
- Anneau de protection de la plateforme
- Embrayage de sécurité pour protéger l'arbre de transmission
- Patin de glissement à boulonner

## OPTIONS

- Rideaux de chaînes

## Assemblage des lames



## Biellette supérieure flottante



## Roue segmentée



## Embrayage de sécurité



## SPÉCIFICATIONS

| Modèle | PRCPLUS60 | PRCPLUS72 | PRCPLUS84 | PRCPLUS96 | PRCPLUS120 | PRCPLUS120-3PH |
|---|---|---|---|---|---|---|
| **Poids à l'expédition (lb)** | 595 | 775 | 1 045 | 1 530 | 2320 | 2045 |
| **Type d'attelage** | Compatible avec les système d'attache rapide Cat. 1 et 2 | | | | Attelage à barre | Cat. 2 |
| **Hauteur de coupe** | 2 po à 10 po | 2 po à 10 po | 2 po à 10 po | 2 po à 10 po | 2 po à 10 po | 2 po à 10 po |
| **Largeur de coupe** | 60 po | 72 po | 84 po | 96 po | 120 po | 120 po |
| **Diamètre max. des broussailles** | 2 po | 2 po | 2" | 2 po | 2 po | 2 po |
| **Vitesse max. (pi/min)** | 12 462 | 15 260 | 17 803 | 16 500 | 14 500 | 14 500 |
| **Type de roue (Qté)** | 16 po segmentée (1) | 16 po segmentée (1) | 16 po segmentée (2) | 16 po segmentée (2) | 16 po pneumatique (2) | 16 po segmentée (2) |
| **Lames** | 3 - 1/2 po x 3 po | 3 - 1/2 po x 3 po | 3 - 1/2 po x 3 po | 3 - 1/2 po x 3 po | 6 - 1/2 po x 4 po | 6 - 1/2 po x 4 po |
| **Puissance en HP du tracteur (min)** | 30-40 | 60 | 60 | 80 | 80 | 80 |
| **No de tr/min de la prise de force** | 540 | 540 | 540 | 540 | 540 | 540 |
| **Valeur nominale de la boîte de vitesses*** | 75 HP | 75 HP | 90 HP | 100 HP | 120 HP | 120 HP |
| **Plateforme** | 3/16 po | 3/16 po | 3/16 po | 3/16 po | Calibre 9 | Calibre 9 |
| **Sauteuse de souche** | Oui | Oui | Oui | Oui | Oui | Oui |
| **Protection** | Embrayage de sécurité | Embrayage de sécurité | Embrayage de sécurité | Embrayage de sécurité | Embrayage de sécurité | Embrayage de sécurité |



## GUIDE-CHAÎNE

Inclut des chaînes avant et arrière.

| No de pièce (chaîne) |
|---|
| PRC60CHAIN16 |
| PRC72CHAIN16 |
| PRC84CHAIN16 |
| PRC96CHAIN16 |
| PRC120CHAIN |



## TROUSSE DE BARRE D'ATTELAGE

Pour les modèles 84 po et 96 po. La trousse inclut les composants montrés en noir sur cette image; les composants rouges sont seulement utilisés pour l'illustration.

| No de pièce |
|---|
| PRCDB84-96 |

# Tondeuse de finition

7 ANS DE GARANTIE





La faucheuse de finition MK est disponible pour une grande variété d'applications de tonte. Disponible en 4 tailles pour répondre à tous vos besoins de tonte. Montée sur 4 pneus en caoutchouc plein, la faucheuse de finition MK flotte en douceur sur votre pelouse sans se soucier des crevaisons. Une biellette supérieure flottante garantit que les 4 roues restent en contact avec le sol pendant que votre tracteur équipé d'un attelage en 3 points la tire.

| Modèle | PFM48RD | PFM60RD | PFM72RD | PFM90RD |
|---|---|---|---|---|
| **Largeur de coupe** | 48 po | 60 po | 72 po | 90 po |
| **Largeur hors tout** | 50 po | 62 po | 74 po | 93 po |
| **Poids (lb)** | 370 | 435 | 525 | 714 |
| **Acres/heure à 5 mi/h** | 2,43 | 3,03 | 3,63 | 4,57 |
| **Puissance en HP requise** | 14/20 | 20/25 | 25/30 | 30/40 |
| **Catégorie d'attache** | Cat. 1 | Cat. 1 | Cat. 1 | Cat. 1 |
| **Tr/min de l'arbre de prise de force** | 540 | 540 | 540 | 540 |
| **Nombre de lames** | 3 | 3 | 3 | 5 |
| **Vitesse max. (pi/min)** | 15 660 | 18 000 | 16 850 | 16 288 |
| **Roues** | Roue en caoutchouc pleine | Roue en caoutchouc pleine | Roue en caoutchouc pleine | Pleines |
| **Épaisseur de la plateforme** | Calibre 10 | Calibre 10 | 3/16 po | 3/16 po |
| **Hauteur de coupe** | 2 po à 5 po | 2 po à 5 po | 2 po à 5 po | 2 po à 5 po |

**Biellette supérieure flottante** (barre)



**Bouclier de décharge arrière**



**Assemblage des lames**
(modèle PFM90RD illustré)



**Hauteur de plateforme réglable**



**Roues de guidage fixes**



**Lames à entraînement par courroie**







La tondeuse MK Martin UTV est idéale pour le fauchage des champs et l'entretien des sentiers. La tondeuse UTV est auto-alimentée par un moteur Briggs & Stratton de 19 HP et une batterie 12V, vous donnant la puissance dont vous avez besoin pour fonctionner sans avoir besoin d'une prise de force ou d'un branchement hydraulique. La tondeuse est équipée de deux rotors à 3 lames qui coupent les herbes hautes et les mauvaises herbes sans problème. Les pneus anti-crevaison permettent de maintenir une hauteur de déplacement constante et évitent les éclatements lorsque vous prenez une pause ou que vous entrez dans une zone de travail accidentée.

| Modèle | PTM48 |
|---|---|
| **Marque du moteur** | Briggs & Stratton |
| **Moteur de HP** | 19 HP |
| **Système de démarrage** | Clé (électrique) |
| **Réservoir de carburant** | 3 gallons |
| **Batterie** | 12 Volt |
| **Plateforme** | Distribution à l'arrière |
| **Épaisseur de la plateforme** | Calibre 10 |
| **Assemblage des lames** | 2 rotors avec 3 lames chacun |
| **Largeur de coupe** | 44 po |
| **Hauteur de coupe** | 2 po à 7 po |
| **Diamètre max. des broussailles** | 3/4 po |
| **Roues** | Pneus anticrevaison 12 po x 3.5 po |
| **Poids** | 720 lb |

**Moteur Briggs et Stratton de19 HP**



**Hauteur de plateforme réglable**



**Remorquage décalé réglable**



**Arrêt d'urgence à distance**
(UTVM48 seulement)

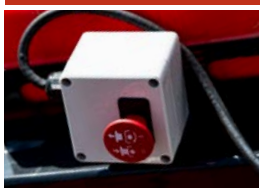

**Panneau de commande**



**Lames**



# Tondeuse rotative - Aile

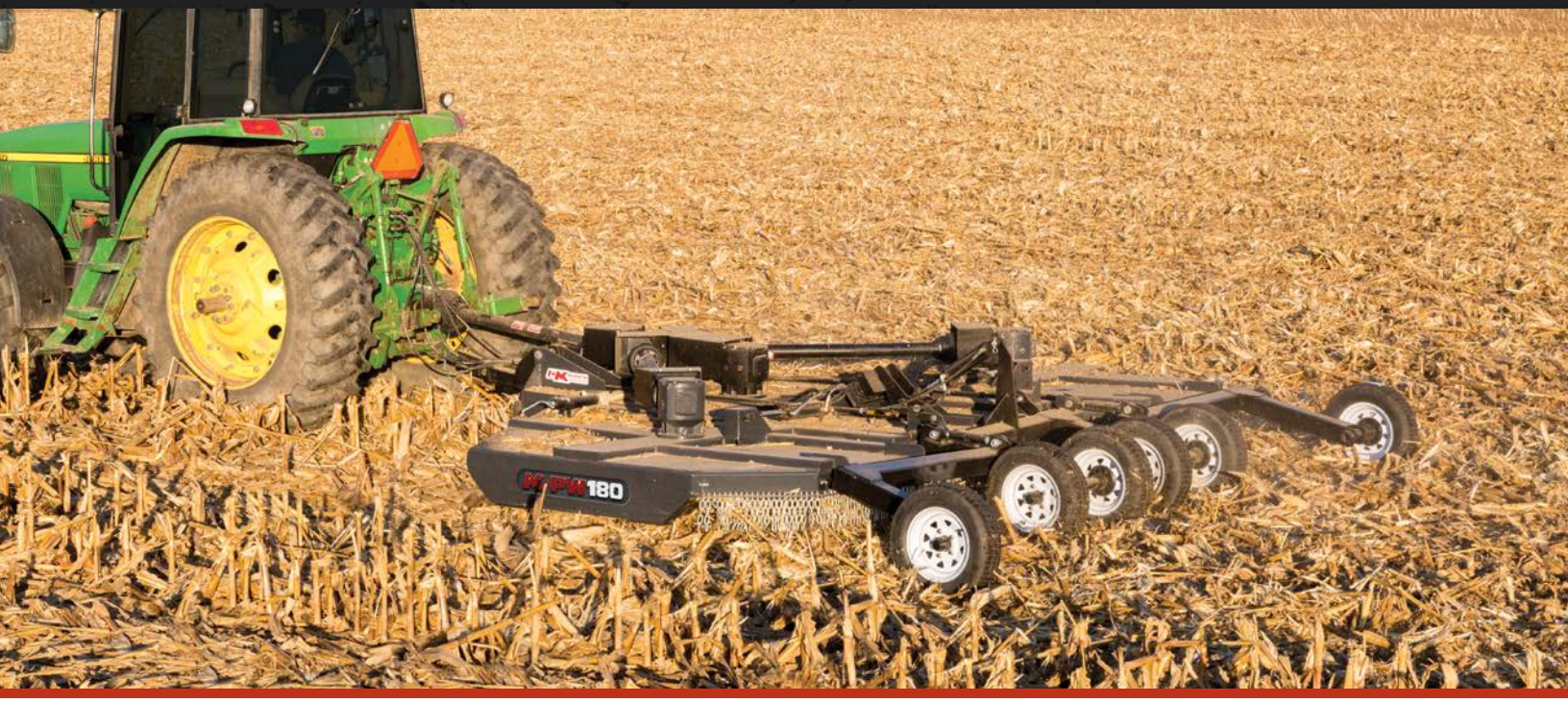

Le couteau rotatif - aile est disponible en modèle 15 pi. Les trois ensembles de lames font un court travail de chaume, que ce soit dans le pâturage, le champ ou les broussailles. Chaque aile peut flotter indépendamment de 22° vers le bas et de 33° vers le haut pour se conformer aux contours du sol. La largeur de 15 pi de la tondeuse peut être considérablement réduite en repliant les deux ailes hydrauliques pour un meilleur transport d'un champ à l'autre et pour ranger la faucheuse dans des espaces restreints.

## MODÈLE À ESSIEU DROITE



## MODÈLE À ESSIEU TANDEM MARCHANT



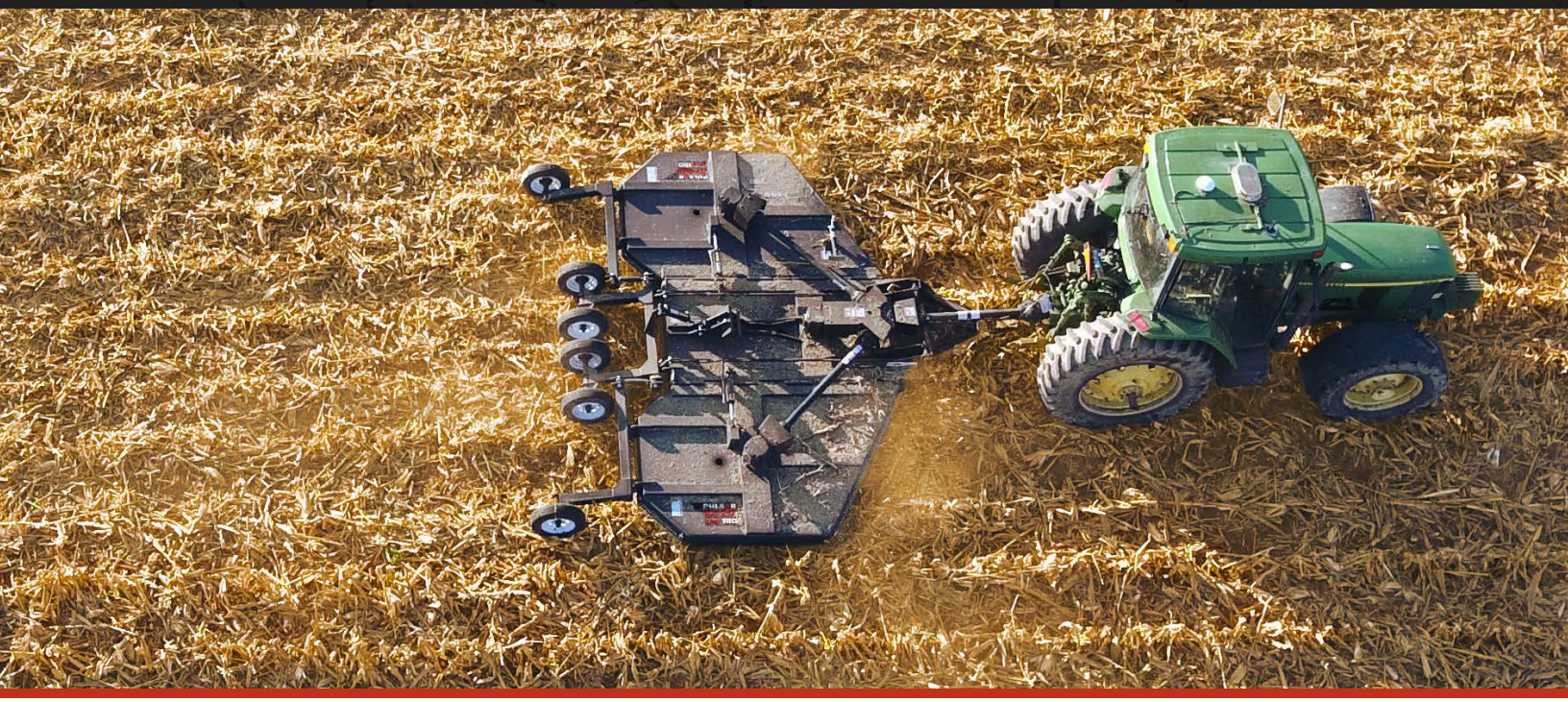



## CARACTÉRISTIQUES

- Couteau rotatif de 15 po à deux ailes
- 4 boîtes de vitesses haute résistance, chacune couverte par une garantie limitée de 7 ans
- Verrou de transport pour chaque aile
- Capacité de coupe de 1,5 po de diamètre
- Chaque aile peut flotter afin de se conformer au contour du sol

| Modèle | Description |
|---|---|
| **PW180SP** | Essieu droite avec 6 pneus pneumatiques |
| **PW180SS** | Essieu droite avec 6 pneus pleines |
| **PW180TP** | Essieu tandem marchant avec 8 pneus pneumatiques |
| **PW180TS** | Essieu tandem marchant avec 8 pneus pleines |

## SPÉCIFICATIONS

| Modèle | PW180 |
|---|---|
| **Poids à l'expédition (lb)** | 4 400 |
| **Support pour attelage en 3 points** | Attelage à barre |
| **Hauteur de coupe** | 3 po à 15 po |
| **Largeur de coupe** | 180 po |
| **Diamètre max. des broussailles** | 1,5 po |
| **Largeur hors tout (ailes baissées)** | 184 po |
| **Largeur pliée (ailes relevées)** | 78 po |
| **Vitesse max. (pi/min)** | 15 100 pi/min avec les ailes<br>14 850 pi/min au centre |
| **Roues (pneumatiques)** | 21 po |
| **Lames** | 9 lames de 1/2 po × 4 po |
| **Puissance en HP du tracteur (min)** | 75 HP |
| **Tr/min de la prise de force** | 540 |
| **Valeur nominale de la boîte de vitesses (aile)** | 140 HP |
| **Valeur nominale de la boîte de vitesses (centre)** | 105 HP |
| **Valeur nominale de la boîte de vitesses (séparateur)** | 87 HP |
| **Plateforme** | 3/16 po |
| **Sauteuses de souches** | Oui |
| **Protection** | Embrayage de sécurité indépendant sur chaque fusée |
| **Gamme de flottement d'aile (degrés)** | 20 vers le bas et 33 vers le haut |

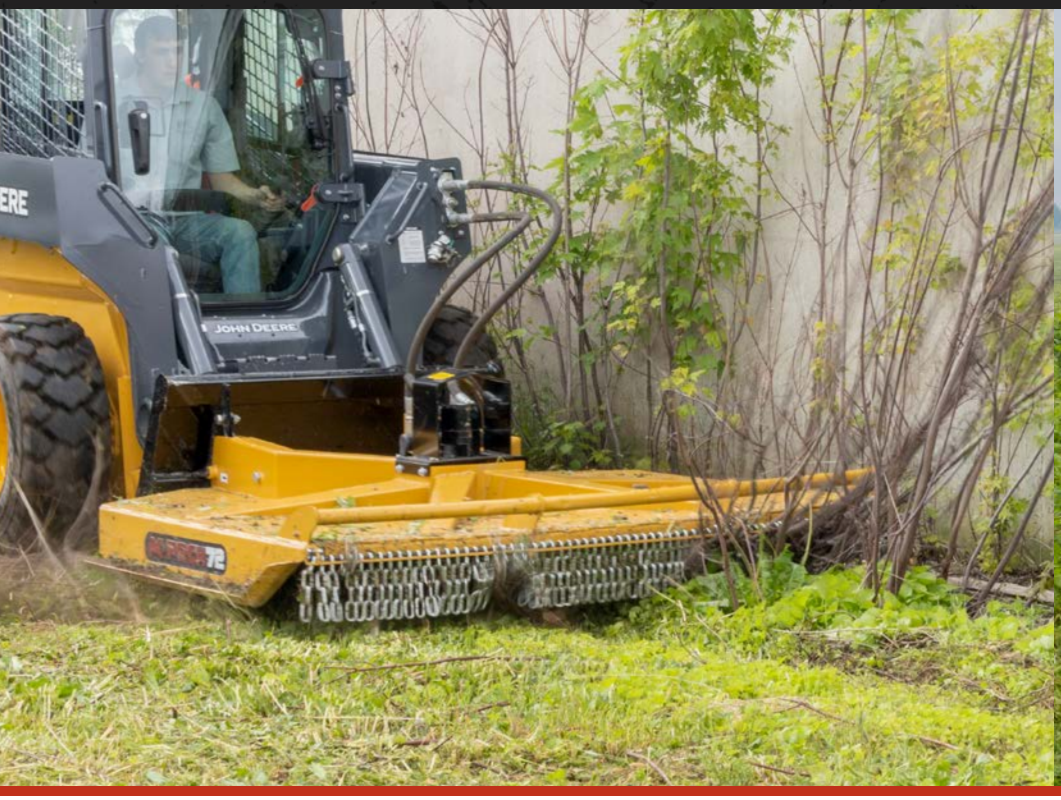





La série de débroussailleuses rotatives à entraînement hydraulique a été conçue pour tondre l'herbe et les broussailles légères, jusqu'à 2 po de diamètre. Disponible en largeurs de coupe de 60 et 72 po, la débroussailleuse rotative à direction à glissement peut couper presque n'importe quelle hauteur souhaitable. La plateforme lourde de 3/16 po et les supports de plateforme offrent la durabilité pour de nombreuses années de service fiable. L'avant de la débroussailleuse rotative MK dispose d'une barre de poussée qui plie les hautes herbes et les brosses sous la plateforme. Notre arbre d'entraînement unique est soutenu par 2 roulements nous permettant de coupler le moteur hydraulique directement sur l'arbre d'entraînement, éliminant ainsi le besoin d'une boîte de vitesses. Notre biellette flottante unique permet à la débroussailleuse rotative de suivre le contour de votre zone de coupe.



| Modèle | Description | Diamètre des broussailles | Épaisseur de la plateforme | Poids (lb) |
|---|---|---|---|---|
| **PRCH60-A** | Couteau rotatif de 60 po | 2 po | 3/16 po | 760 |
| **PRCH60-B** | Couteau rotatif de 60 po | 2 po | 3/16 po | 760 |
| **PRCH60-B+** | Couteau rotatif de 60 po | 2 po | 3/16 po | 760 |
| **PRCH72-A** | Couteau rotatif de 72 po | 2 po | 3/16 po | 860 |
| **PRCH72-B** | Couteau rotatif de 72 po | 2 po | 3/16 po | 860 |
| **PRCH72-B+** | Couteau rotatif de 72 po | 2 po | 3/16 po | 860 |
| **PRCH72-C** | Couteau rotatif de 72 po | 2 po | 3/16 po | 860 |
| **PRCH72-C+** | Couteau rotatif de 72 po | 2 po | 3/16 po | 860 |
| **PRCH72-D** | Couteau rotatif de 72 po | 2 po | 3/16 po | 860 |

| Débits | Codes d'ensembles |
|---|---|
| **14-17 gal/min** | A |
| **18-20 gal/min** | B |
| **20-22 gal/min** | B+ |
| **23-26 gal/min** | C |
| **27-33 gal/min** | C+ |
| **33-40 gal/min** | D |





## ROUE DE JAUGE BOULONNÉE EN OPTION

- Roue segmentée de 16 po
- Réglage de roue 2 po à 9 po / 5 trous

| No de pièce |
|---|
| **PRCH-WK** |

## Support de chargeur flottant

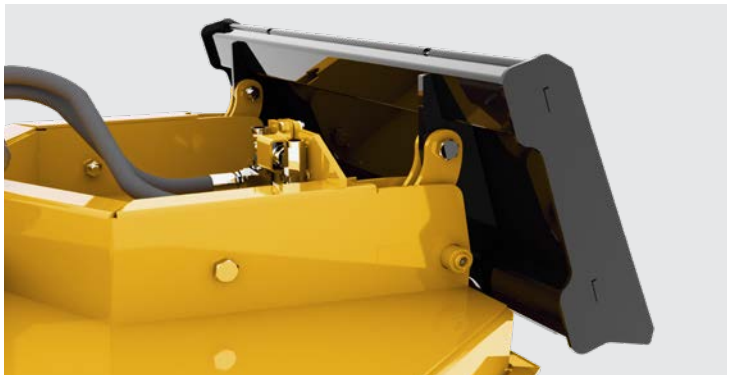

## Rideau de chaîne

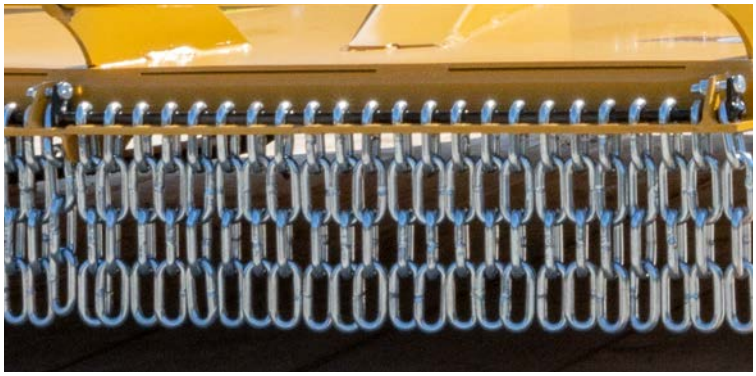

## Assemblage des lames



## Barre de poussée et patin de glissement



# Débroussailleuse extrême

7 ANS DE GARANTIE

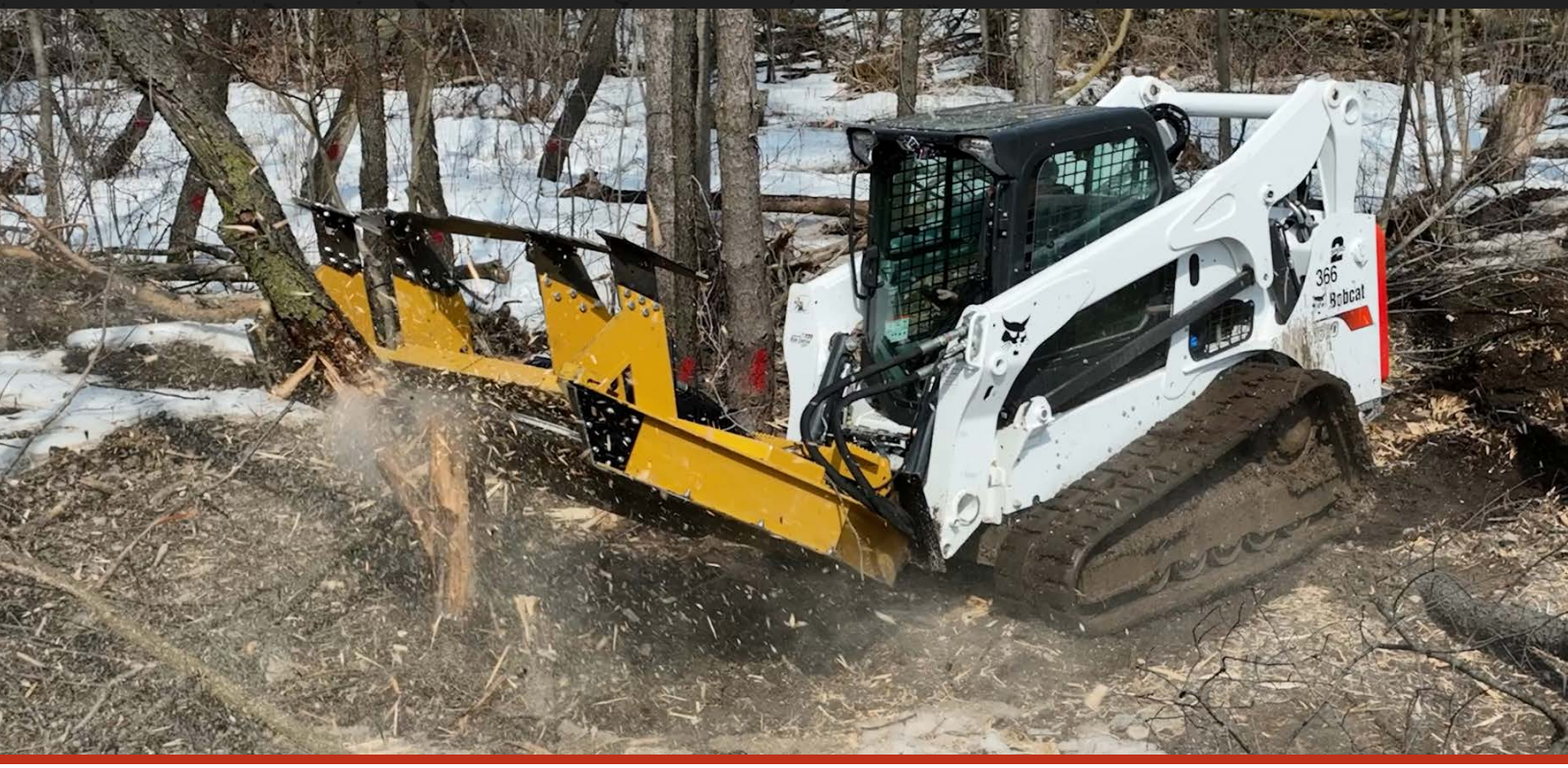




## CAPACITÉ DE COUPE INTENSIVE DE 10 PO

Coupez facilement les broussailles denses, la végétation ligneuse et même les arbres de 10 pouces de diamètre à travers les champs, les forêts et les sentiers.

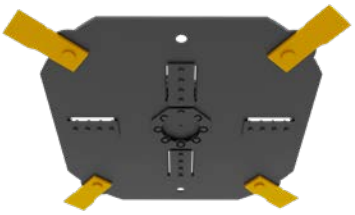

## 4 COUTEAUX À FLÉAUX REMPLAÇABLES

Montés sur le rotor se trouvent 4 couteaux à fléaux pivotants remplaçables conçus pour fournir une vitesse centrifuge et une force de cisaillement maximales à chaque rotation.



## MOTEUR MONTÉ DIRECTEMENT

Le moteur hydraulique à piston radial monté directement et l'ensemble de roulements robustes offrent des vitesses de pointe allant jusqu'à 20 000 pieds par minute et produisent un couple puissant à des vitesses inférieures pour une coupe continue et une récupération plus rapide.

(A) (B)

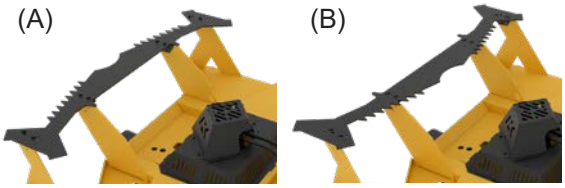

## BARRE DE POUSSÉE AVANT RÉVERSIBLE

Un côté (A) est doté de dents agressives pour une pousse précise et un contrôle directionnel des arbres plus grands. L'autre côté (B) est lisse, pour aplatir les sous-bois denses.



## ROTOR 1 PO USAGE INTENSIF

Le rotor surdimensionné de 78 po de diamètre est fabriqué en utilisant une plaque d'acier avec une épaisseur de 1 po.

# DÉBROUSSAILLEUSE
## EXTRÊME



## CARACTÉRISTIQUES

- Débroussailleuse de 78 po — accessoire de chargeuse à direction à glissement
  – Largeur de l'appareil : 86,5 po
- Capacité de coupe de 10 po
- Moteur à pistons radiaux (4 paquets jusqu'à 40 GPM)
  – Recommandation : 20 GPM et plus
  - Capacité de couple plus élevée à basses vitesses
  – Pression de fonctionnement jusqu'à 4000 psi
- Barre de coupe robuste de 1 po; 4 lames de coupe
  – plaquettes boulonnées remplaçables en option
- Vitesse maximum : 20 000 pi/min
- Épaisseur de la plateforme : 1/4 po
- Patins de glissement remplaçables
- Poids approximatif de 2 200 lb
- Barre de poussée réversible (arbres, broussailles, herbe)
- **Garantie consommateur limitée de 7 ans**
  **Garantie commerciale limitée de 1 an**

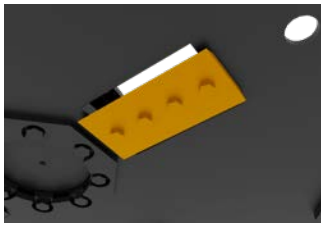

## COUTEAUX DE DÉCHIQUETAGE BOULONNÉS EN OPTION

Les couteaux de déchiquetage boulonnés se placent au bas du rotor pour broyer sans effort les souches et les bûches.

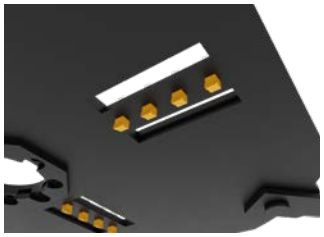

## COUTEAUX DE DÉCHIQUETEUSE EN CARBURE EN OPTION

Une autre option pour le déchiquetage des souches et des bûches sont les couteaux de déchiquetage à pointe en carbure.

## SPÉCIFICATIONS

| Modèle | BCH78XD |
|---|---|
| **Description** | Débroussailleuse 78 po |
| **Largeur de la machine** | 86,5 po |
| **Largeur de coupe** | 78 po |
| **Diamètre max. des broussailles** | 10 po |
| **Moteur à pistons radiaux** | 4 paquets jusqu'à 40 GPM |
| **GPM recommandé** | 20 GPM et plus |
| **Couple** | Capacité de couple plus élevée à basses vitesses |
| **Pression de fonctionnement** | Jusqu'à 4 000 psi |
| **Lames** | 4 lames |
| **Barre de coupe robuste** | 1 po |
| **Vitesse max. (pi/min)** | 20 000 pi/min |
| **Épaisseur de la plateforme** | 1/4 po |
| **Poids à l'expédition (lb)** | 2 200 |

## OPTIONS

| No de pièce |
|---|
| **BCH78XD-BK - Trousse de couteaux de paillage à boulonner** |
| **BCH78XD-MK - Trousse de couteaux de déchiquetage à pointe en carbure** |

## OPTIONS DE MOTEURS

| No de pièce |
|---|
| **A - 14-20GPM** |
| **B - 20-26 GPM** |
| **C - 26-33 GPM** |
| **D - 33-40 GPM** |




MKMARTIN

3950 Steffler Rd., Elmira (Ontario) N3B 2Z3

Sans frais : 855 664-2752
Tél. : 519 664-2752
Courriel : sales@mkmartin.ca

**www.mkmartin.ca**

## Distributeur autorisé

260035 | Imprimé au Canada | Janvier 2026