MKMARTIN

OUTILS DE NIVELLEMENT



MKMARTIN

VIE RURALE

ÉQUIPEMENT POUR L'ENTRETIEN
DES PROPRIÉTÉS RURALES

Lame niveleuses



La lame niveleuse à attelage en 3 points de MK Martin facilite l'entretien de votre allée et de vos zones de gravier. De construction robuste avec un tranchant réversible, ces lames sont conçues pour des années de service. Les lames manuelles ont cinq butées de réglage de l'angle, y compris un tour complet, tandis que les lames à angle hydrauliques en option vous permettent de contrôler confortablement la lame de votre siège. Avec des largeurs adaptées à votre équipement et à votre propriété, il existe une lame niveleuse MK pour vous aider à maintenir la qualité de votre pente.





SPÉCIFICATIONS

Modèle	Puissance en HP ma.	Largeur	Versoir	Hauteur du versoir	Goupille centrale	Position d'angle max.	Largeur avec l'angle	Catégorie d'attache	Poids (lb)
MKGB588	45	5 pi	3/16 po	15 po	2 po	45 deg gauche/droite	42 po	Cat. 1	180
MKGB688	45	6 pi	1/4 po	15 po	2 po	45 deg gauche/droite	50 po	Cat. 1	200
MKGB788	45	7 pi	1/4 po	15 po	2 po	45 deg gauche/droite	59 po	Cat. 1	215
MKGB798	75	7 pi	3/8 po	15 po	3 po	45 deg gauche/droite	72 po	Cat. 2	577
MKGB898	75	8 pi	3/8 po	15 po	3 po	45 deg gauche/droite	82 po	Cat. 2	616

ANGLE HYDRAULIQUE EN OPTION

Modèle	Description
MKGB88ANG	Angle hydraulique – Cylindre hydraulique et les tuyaux
MKGB98ANG	Angle hydraulique – Cylindre hydraulique et les tuyaux



Lames niveleuses inclinées à déport

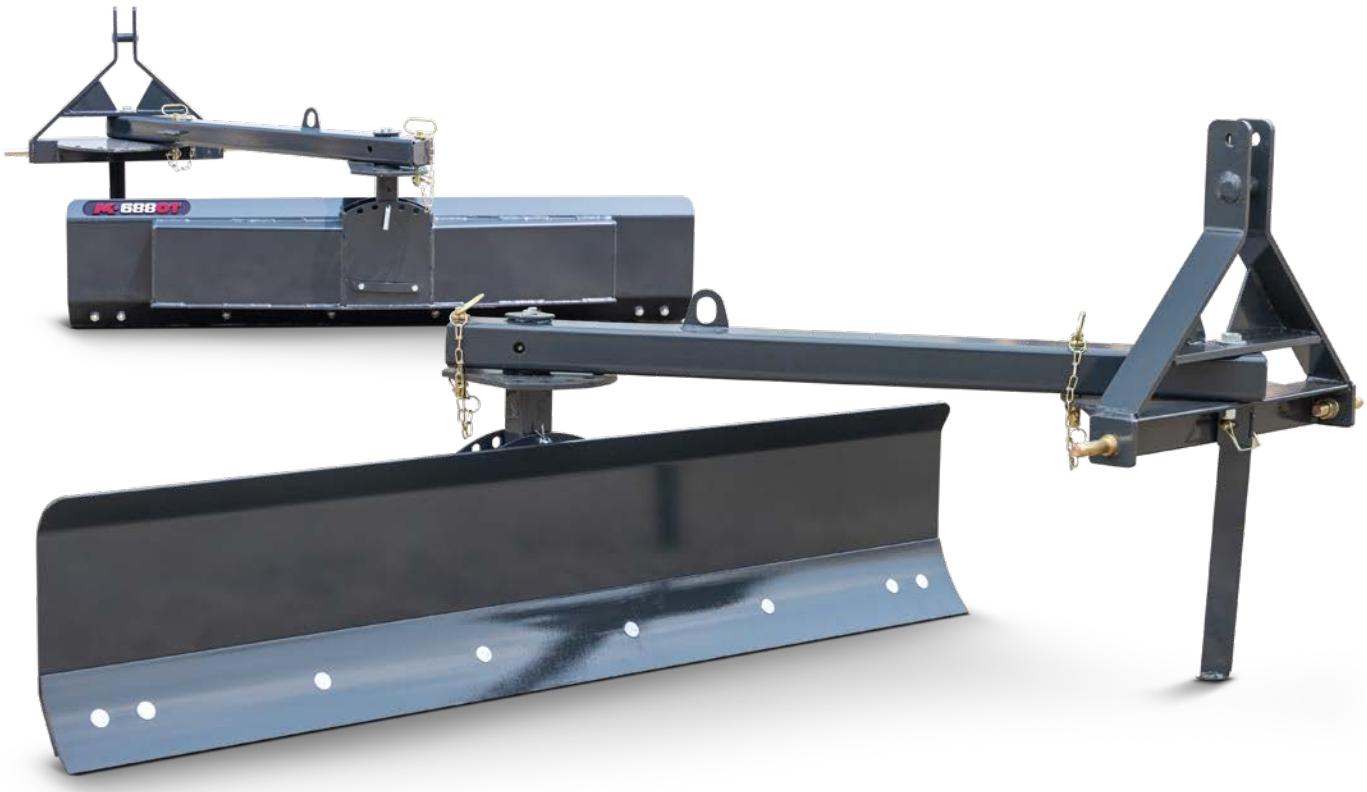

Disponible en largeurs de 5, 6 et 7 pieds, cette lame niveleuse polyvalente est conçue pour les tracteurs équipés d'attache en 3 points de catégorie 1. Avec cette lame niveleuse, vous pouvez réglé le déport, l'inclinaison et l'angle avec 5 positions chacun qui permettent d'attaquer n'importe quel travail. La lame est également capable de s'inverser à 180°, ce qui vous permet de niveler votre propriété tout en reculant pour encore plus d'options.

CARACTÉRISTIQUES

Modèle	MKGB588OT	MKGB688OT	MKGB788OT
HP	30 - 50	30 - 50	30 - 50
Attelage	Cat. 1	Cat. 1	Cat. 1
Largeur	60 po	72 po	84 po
Poids (lb)	250	258	270
Marche arrière	Oui	Oui	Oui
Versoir	1/4 po	1/4 po	1/4 po
Hauteur du versoir	15 po	15 po	15 po
Bord de coupe	3/8 po × 6 po réversible		
Angle (contrôle)	Manuel	Manuel	Manuel
Angle (position)	5 en marche avant / 5 en marche arrière		
Réglage du déport	5 Positions	5 Positions	5 Positions
Réglage de l'inclinaison	5 Positions	5 Positions	5 Positions
Déport	24 po guage / 24 po droite	24 po guage / 24 po droite	24 po guage / 24 po droite
Position d'angle max.	45 deg gauche/droite	45 deg gauche/droite	45 deg gauche/droite
Largeur avec l'angle	42 po	50 po	59 po

Caractéristiques des lames niveleuses

Réglage de l'angle

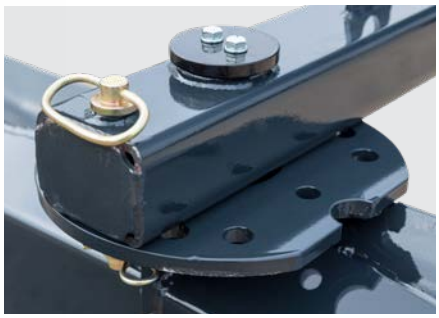

Les 5 butées de réglage de l'angle fournissent la bonne quantité de couverture de surface et de flux de matériaux pour vos tâches de nivellement.

Versoir



Le versoir est conçu pour rouler le matériau vers l'avant tout en l'étalant sur le bord de coupe pour une distribution uniforme.

Bord de coupe



Le bord de coupe incurvé de ½ x 6 po garantit que même du matériau résistant est nivelé. Le bord de coupe peut également être inversé pour une durée de vie encore plus longue.

Rotation complète



La fonction de retournement complet vous permet d'aplatir les couronnes tout en aplanissant votre chemin. Elle vous permet également d'effectuer des tâches légères tout en ayant le tracteur en marche arrière.

Support



Un support intégré offre l'entreposage sécuritaire et facilite le processus de branchement.

Angle hydraulique



La trousse d'angle hydraulique en option vous permet de contrôler les angles à l'aide de l'hydraulique de votre équipement dans le confort de votre cabine.

Course de 8 po sur les modèles 588, 688 et 788
Surface de 12 po sur les modèles 798 et 898

OPTIONS

Bord de coupe en caoutchouc



Ces bords de coupe en caoutchouc en option sont parfaits pour réduire les dommages causés aux voies d'accès pour voitures lors du déneigement.

Ensemble hydraulique



Comprend les tuyaux, les cylindres, les plaques boulonnées et la quincaillerie.

Extrémités remplaçables de scarificateur sur les dents amovibles.



Lame niveleuse Xtrème pour tracteurs de 100 à 250 HP.

La lame de niveleuse Xtrème de MK Martin se monte sur l'attelage à 3 points de vos tracteurs. Alimentée par l'hydraulique de votre tracteur, la lame de la série XD est équipée de vérins hydrauliques pour régler le déport du bras, l'angle de la lame et l'inclinaison de la lame. Un vérin hydraulique supplémentaire sur la trousse de roues en option aide à contrôler la profondeur.

La lame de niveleuse Xtreme est disponible en modèles de 8 à 14 pi pour les tracteurs de puissance nominale de 100 à 250 HP.

Les options disponibles incluent une trousse de roues à jauge double avec vérin hydraulique.

- Angle hydraulique
- Inclinaison hydraulique
- Déport hydraulique



SPÉCIFICATIONS

Modèle	MK8XD-100	MK9XD-100	MK9XD-150	MK10XD-150	MK12XD-250	MK14XD-250
Puissance en HP (max.)	100	100	150	150	250	250
Catégorie d'attache	Cat. 2 & 3					
Épaisseur du versoir	5/16 po				3/8 po	3/8 po
Largeur du versoir	96 po	108 po	108 po	120 po	144 po	168 po
Hauteur du versoir	20 po					
Réglage du déport	27 po à gauche ou à droite (hydraulique)					
Réglage de l'angle	32° à gauche ou à droite (hydraulique)				37° à gauche ou à droite (hydraulique)	
Réglage de l'inclinaison	Réglage de 13° de la lame (hydraulique)					
Cheville d'attelage	3-1/2 po	3-1/2 po	4 po	4 po	5 po	5 po
Bord de coupe	Haute teneur en carbone 1/2 po × 6 po (réversible)					
Poids (lb)	1 572	1 666	1 695	1 745	1 925	2 075

Déport hydraulique



Le déport hydraulique déplace la lame de niveleuse XD de votre tracteur, tout en conservant l'angle et l'inclinaison actuels.

Angle hydraulique



L'angle de la lame de niveleuse XD vous permet de diriger le matériau hors du chemin ou d'introduire le matériau directement dans votre chemin pour niveler les zones hautes et basses.

Inclinaison hydraulique



Inclinez facilement votre lame de niveleuse XD permettant un meilleur drainage sur votre chemin, ou aplatissez un chemin incliné.

OPTIONS

Trousse de roue à double de jauge avec vérin hydraulique



La trousse de roue à double jauge en option offre plus de stabilité lorsque vous inclinez et décalez la lame de niveleuse XD, ce qui vous donne plus de contrôle sur le flux de matériau. Le vérin hydraulique soulève et abaisse la roue, ce qui vous donne encore plus de contrôle sur le produit fini.

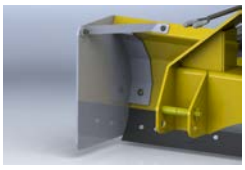

Plaques latéraux du boîtier

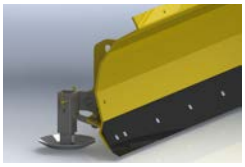

Trousse des patins de glissement

OPTIONS

No de pièce	Description	Poids
MKGBXD-TW	Trousse de roue de queue	310 lb
MKGBXD-EP	Plaques latéraux du boîtier	
MKGBXD-SK	Trousse des patins de glissement	



Niveleuse racleuse



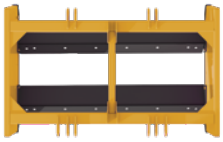

Vue du dessus



CARACTÉRISTIQUES

- Deux bords de coupe réversibles de 1/2 po × 6 po
- Patins de glissement réversibles de 3/8 po × 2 po
- Les bords de coupe peuvent être réglés manuellement à la hauteur de coupe souhaitée pour un rendement optimal
- Commander le montage séparément (adaptateur pour attelage en 3 points ou chargeuse à direction à glissement)
- Patins d'antidérapantes résistantes à l'abrasion

OPTIONS

- Montage – Sélectionnez le bon support pour l'application au moment de la commande

SPÉCIFICATIONS

Modèle	Largeur de travail	Largeur hors tout	Patins de glissement	Épaisseur du versoir	Bord de coupe	Poids (lb)
MKGL578	60 po	65 po	3/8 po × 2 po réversible	1/4 po	Réglage de 1 po	600
MKGL678	72 po	77 po	3/8 po × 2 po réversible	1/4 po	Réglage de 1 po	665
MKGL778	84 po	89 po	3/8 po × 2 po réversible	1/4 po	Réglage de 1 po	730
MKGL878	96 po	101 po	3/8 po × 2 po réversible	1/4 po	Réglage de 1 po	796

REMARQUE : L'attelage doit être commandé séparément.

OPTIONS

Options	No de pièce	Poids (lb)
Adaptateur en option pour chargeuse à direction à glissement	MKGLSSMNT	156
Adaptateur en option pour attelage en 3 points (CAT. 1 et 2)	MKGL3PTMNT	36

Niveleuses racleuses obliques



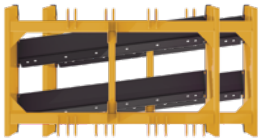

Vue du dessus



CARACTÉRISTIQUES

- Deux bords de coupe obliques réversibles de 1/2 po × 6 po
- Bord de coupe à un angle de 5° à 9°, selon le modèle
- Patins de glissement réversibles de 3/8 po × 2 po
- Les bords de coupe peuvent être réglés manuellement à l'hauteur de coupe souhaitée pour un rendement optimal
- Commander le montage séparément (adaptateur pour attelage en 3 points ou chargeuse à direction à glissement)
- Patins d'antidérapantes résistantes à l'abrasion

OPTIONS

- Montage – Sélectionnez le bon montage pour l'application au moment de la commande

SPÉCIFICATIONS

Modèle	Largeur de travail	Largeur hors tout	Patins de glissement	Épaisseur du versoir	Bord de coupe	Angle de coupe (degrés)	Poids (lb)
MKGL578A	60 po	65 po	3/8 po × 2 po réversible	1/4 po	1 po à -0,5 po	9	568
MKGL678A	72 po	77 po	3/8 po × 2 po réversible	1/4 po	1 po à -0,5 po	7	632
MKGL778A	84 po	89 po	3/8 po × 2 po réversible	1/4 po	1 po à -0,5 po	6	697
MKGL878A	96 po	101 po	3/8 po × 2 po réversible	1/4 po	1 po à -0,5 po	5	761

REMARQUE : L'attelage doit être commandé séparément.

OPTIONS

Options	No de pièce	Poids (lb)
Adaptateur en option pour chargeuse à direction à glissement	MKGLSSMNT	156
Adaptateur en option pour attelage en 3 points (CAT. 1 et 2)	MKGL3PTMNT	36

Caractéristiques de la niveleuse

Patins de glissement boulonnés



Les patins de glissement boulonnés permettent à la niveleuse racleuse de passer sans effort sur votre chemin sans endommager le produit ou endommager la zone que vous nivelez.

Bord de coupe en acier trempé réversible de ½ × 6 po



Avec deux bords de coupe durcis réversibles d'un demi-pouce, le matériau est rapidement nivelé ou redistribué pour remplir les points bas au fur et à mesure du passage de l'équipement.

Conception à flux continu

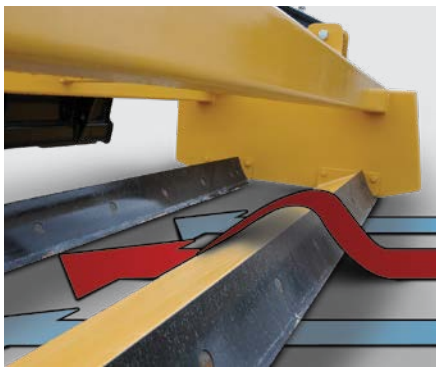

La conception à flux continu signifie que les opérateurs n'ont pas besoin de soulever la niveleuse pour libérer le matériau.

Options de montage


Montage pour chargeuse à direction à glissement


Support pour attelage en 3 points

La niveleuse racleuse peut être montée soit avec un support de chargeuse à direction à glissement ou un support pour attelage en 3 points. De plus, chaque niveleuse racleuse peut être équipée à la fois d'une chargeuse à direction à glissement et d'un support pour attelage en 3 points permettant plus de polyvalence lors du nivellement de votre propriété.



Boîte de nivelage



La boîte de nivelage à attelage en 3 points de MK Martin offre au petit et au grand propriétaire des options abordables pour le nivellement avec sa gamme de boîtes de nivelage. Complet avec des bords de coupe en acier, des dents réglables en hauteur et une conception d'attelage en 3 points boulonné, ces boîtes de nivelage sont vraiment efficaces.

La boîte de nivelage MK dispose de deux bords de coupe en acier. L'un est situé à l'intérieur de la boîte et le second à l'extérieur. Ces deux bords de coupe réversibles en acier trempé permettent à l'opérateur de tirer ou de pousser le matériau.

Les scarificateurs réglables peuvent être inversés pour éviter de creuser lorsque seule la distribution du matériau est requise.

CARACTÉRISTIQUES

Modèle	Largeur	Tiges	Versoir	Plaques latérales	Catégorie d'attache	Puissance max. (HP)	Poids (lb)
BB448STD	4 pi	4	3/16 po	1/4 po	Cat. 1	35 HP	308
BB454STD	4 pi 6 po	4	3/16 po	1/4 po	Cat. 1	35 HP	340
BB560STD	5 pi	4	3/16 po	1/4 po	Cat. 1	35 HP	348
BB566HD	5 pi 6 po	4	3/16 po	1/4 po	Cat. 1	45 HP	415
BB672HD	6 pi	5	3/16 po	1/4 po	Cat. 1	45 HP	450
BB784HD	7 pi	6	3/16 po	1/4 po	Cat. 1	45 HP	500
BB784DLX	7 pi	6	1/4 po	1/4 po	Cat. 2	75 HP	555
BB896DLX	8 pi	7	1/4 po	1/4 po	Cat. 2	75 HP	612

Hauteur réglable

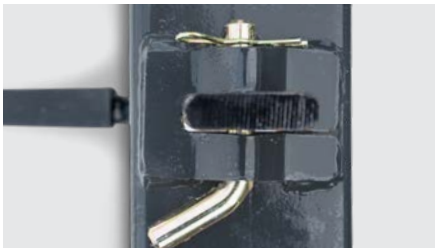

Les dents de scarificateur à hauteur réglable brisent le sol, permettant au bord de coupe de redistribuer les matériaux au fur et à mesure que la boîte de nivelage est tirée.

Bords réversibles doubles



Comprend deux bords de coupe en acier incurvé de ⅜ x 6 po, l'un situé à l'intérieur de la boîte et le second à l'extérieur. Ces bords de coupe en acier trempé réversibles permettent à l'opérateur de tirer ou de pousser le matériau.

Scarificateur remplaçable



Contrôlez la profondeur du scarificateur grâce aux goupilles réglables faciles à utiliser sur les dents de la boîte de nivelage. Les pointes remplaçables du scarificateur sont serties sur les dents amovibles.

Dents renforcées (modèles DLX uniquement)



Pour résister à des travaux plus lourds, les boîtes de nivelement de la série DLX sont dotées de dents renforcées. Les rondelles de renforcement placées en haut et en bas du tube structurel transfèrent plus efficacement la contrainte des dents.

Aplanisseur à terrain

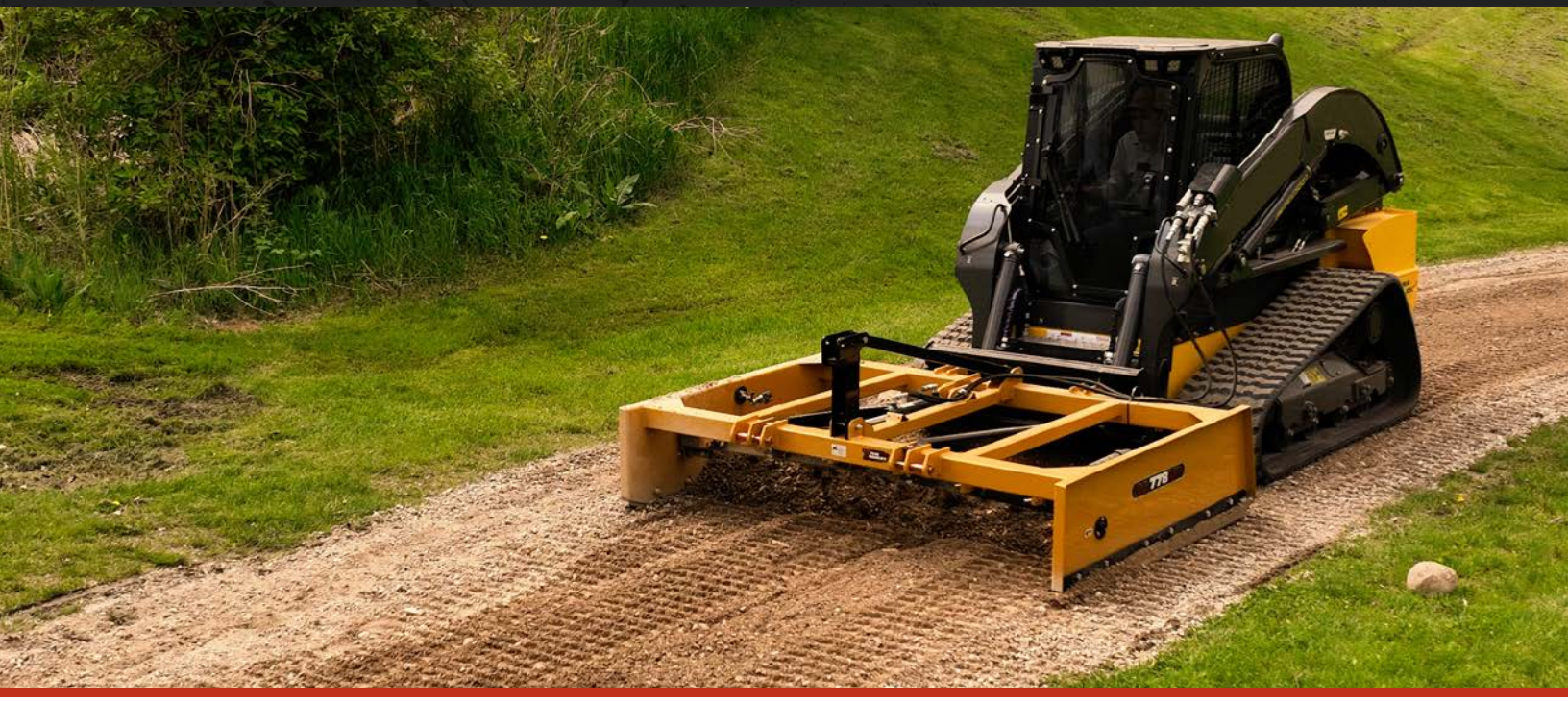

Conçu pour raviver votre allée ou vos lots de gravier, l'aplanisseur à terrain fournit aux propriétaires de superficie un seul outil pour déchirer le matériau compacté, remplir les nids-de-poule et niveler pour une finition lisse et souhaitable.

L'aplanisseur à terrain est disponible en largeurs de 72 po, 84 po et 96 ^po, offrant aux opérateurs les largeurs de travail idéales pour leurs tracteurs compacts et utilitaires.

Deux vérins hydrauliques alimentent la barre de scarification profondément sous la surface, détachant la couche dure et tirant le matériau vers la surface où il peut être redistribué. La commande hydraulique permet à l'opérateur de régler la pression à la volée pour compenser les conditions changeantes du sol sans qu'il ait à quitter son siège.

L'aplanisseur à terrain est disponible en version chargeuse à direction différentielle ou avec attelage en 3 points.

CARACTÉRISTIQUES

Modèle	MKLP678	MKLP778	MKLP878
Largeur de travail	72 po	84 po	96 po
Largeur hors tout	77 po	89 po	101 po
Longueur	69,5 po	69,5 po	69,5 po
Dents (nobre)	6	6	8
Tube des dents	4 po × 6 po × 1/4 po)		
Bord de coupe (×2)	1/2 po en acier trempé – réglages réversibles de 1 po		
Patins de glissement	3/8 po × 2 po réversible		
Vérin	Deux vérins hydrauliques pour la rotation des dents		
Poids (lb)	1 140	1 240	1 350

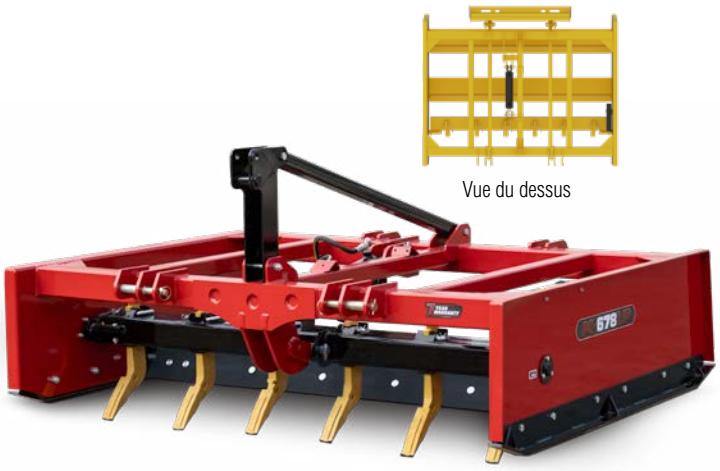

Vue du dessus

Les dents de qualité de la niveleuse longue durée sont dotées d'un réglage de la hauteur et de pointes de burin remplaçables.

Dents longue durée



Les dents de qualité de niveleuse longue durée sont dotées d'un réglage de la hauteur et de pointes de burin remplaçables.

Vérins hydrauliques



Deux vérins hydrauliques alimentent la barre de scarification profondément sous la surface desserrant le banc de tuf et tirant le matériau vers la surface où il peut être redistribué.

Patins de glissement boulonnés



The AR400 abrasion-resistant

Les patins de glissement boulonnés permettent à l'aplanisseur à terrain de passer sans effort sur votre chemin sans endommager le produit ou endommager la zone que vous nivelez.

Bord de coupe en acier trempé réversible de ½ × 6 po



Avec deux bords de coupe durcis réversibles d'un demi-pouce, le matériau est rapidement nivelé ou redistribué pour remplir les points bas au fur et à mesure du passage de l'équipement.

Conception à flux continu

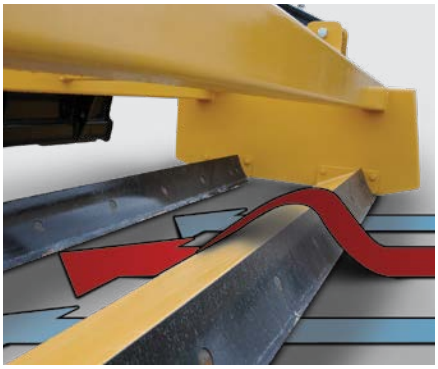

La conception à flux continu signifie que les opérateurs n'ont pas besoin de soulever l'aplanisseur à terrain pour libérer le matériau.

Options de montage



Montage pour chargeuse à direction à glissement



Support pour attelage en 3 points

L'aplanisseur à terrain peut être monté soit avec un support de chargeuse à direction à glissement ou un support pour attelage en 3 points. De plus, chaque aplanisseur à terrain peut être équipé à la fois d'une chargeuse à direction à glissement et d'un support pour attelage en 3 points permettant plus de polyvalence lors du nivellement de votre propriété.

Niveleuses agricoles



Ces niveleuses robustes sont offertes dans une gamme de tailles allant de 8 à 12 pieds en fonction de vos besoins et de votre équipement. Notre bord de coupe en acier trempé réversible d'une épaisseur de ½ po est de série sur tous les modèles, prêt à lisser les bosses et à combler les creux. La profondeur de coupe est contrôlée par un vérin hydraulique de 3 × 12 po, ce qui vous permet de décider la profondeur à creuser et de l'ajuster en cours de fonctionnement. Tous les modèles sont bien adaptés aux parcs d'engraissement, ainsi qu'à la remise en état du sol et au découpage de baissières.

MODÈLES TRAÎNÉS

Modèles	LLT-8	LLT-10	LLT-12
Largeur	8 pi	10 pi	12 pi
Support	Attelage	Attelage	Attelage
Inclinaison	Oui	Oui	Oui
Bord de coupe	Unique	Unique	Unique
Plaque latérale	⅜ po	⅜ po	⅜ po
Versoir	¼ po	¼ po	¼ po
Plaque d'usure	S.O.	S.O.	S.O.
Barre de glissement	½ po réversible	½ po réversible	½ po réversible
Poids	1 555	1 771	1 898



Barres de glissement réglables



Disponibles sur les modèles traînés, les barres de glissement peuvent être ajustées pour mieux correspondre à la hauteur d'usure du tranchant afin de créer un joint de boîte plus serré, réduisant ainsi la perte de matériau lorsque vous le déplacez.

Vérin de levage hydraulique



Le vérin de levage hydraulique utilise le système hydraulique de votre équipement pour soulever et abaisser la niveleuse agricole, ce qui vous donne la profondeur dont vous avez besoin pour niveler votre matériau.

Cylindre/indicateur d'inclinaison



Les modèles à inclinaison de la niveleuse agricole vous donnent une inclinaison de 10° dans chaque direction et sont équipés d'un indicateur d'inclinaison qui affiche la quantité actuelle d'inclinaison horizontale.

Verrou de transport



Chaque niveleuse agricole est équipée de deux verrous de transport, verrouillant le vérin de levage hydraulique en place pour faciliter le transport entre le stockage et le champ.

Bord de coupe

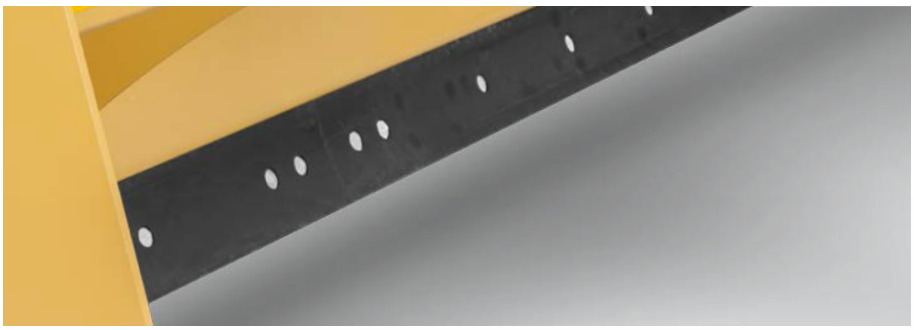

La niveleuse agricole est équipée d'un bord de coupe trempé et réversible de ½ × 6 po, vous offrant non seulement une puissance de nivellement incroyable, mais vous offrant également une durée de vie deux fois plus longue. De série sur les modèles LLP2, un tranchant arrière supplémentaire est inclus pour le nivellement en marche arrière.





MKMARTIN

3950 Steffler Rd., Elmira (Ontario) N3B 2Z3

Sans frais : 855 664-2752
Tél. : 519 664-2752
Courriel : sales@mkmartin.ca

www.mkmartin.ca

Distributeur autorisé

260037 | Imprimé au Canada | Janvier 2026